TIBOX

INFORMATIBOX

VINTAGE EDITION

YA SOMOS 61 COLABORADORES

DESCUBRE CÓMO NOS ORGANIZAMOS

¿Alguna vez te has preguntado de qué área es alguien o cómo estamos estructurados?

Este organigrama te ayudará a ubicar a cada persona y área con facilidad.

VER ORGANIGRAMA

TENEMOS UN NUEVO SERVICIO

NOC

Queremos que todos estén al tanto de las novedades en Tibox, y una de las más importantes es nuestro nuevo servicio:

NOC (Centro de Operaciones de Red), que ya estamos ofreciendo a nuestros clientes.

¿DE QUÉ SE TRATA?

El NOC es nuestro servicio especializado en monitoreo 24/7 y gestión proactiva de redes. Esto significa que ahora podemos ayudar a otras empresas a:

- Detectar problemas en tiempo real.
- Asegurar la continuidad de sus servicios tecnológicos.
- Optimizar el rendimiento de su infraestructura TI.

¿POR QUÉ ES IMPORTANTE?

Este servicio refuerza nuestra propuesta de valor, mostrando que Tibox sigue innovando para cubrir las necesidades de nuestros clientes.

Si alguien te pregunta sobre este servicio,¡ya sabes de qué se trata!

EVENTO FIN DE AÑO

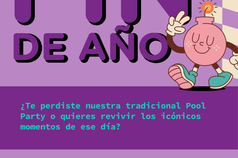

¿Te perdiste nuestra tradicional Pool Party o quieres revivir los icónicos momentos de ese día?

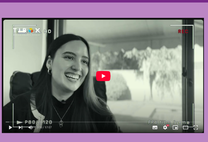

Ver video Líderes de Área

Ver fotos

Ver fotos espejo mágico

LEY KARIN

¿DE QUÉ SE TRATA?

La Ley Karin vigente desde el 1 de agosto 2024, establece medidas claras para garantizar que nuestros espacios laborales sean seguros y libres de acoso.

En honor a Karin Salgado, una funcionaria de salud que en 2019 se quitó la vida debido al acoso laboral, esta ley establece obligaciones clave para las empresas, como:

- Prevenir el acoso laboral y sexual
- Investigar las denuncias de acoso
- Sancionar a los responsables
- Implementar a los protocolos efectivos de prevención

En una charla reciente, nuestro prevencionista Lugardo Gutiérrez explicó esta normativa en detalle, destacando:

- Causales que aplican bajo la Ley Karin
- Derechos de los trabajadores frente a situaciones de acoso
- Obligaciones de las empresas para proteger a su equipo.

Este hito es una oportunidad para reafirmar nuestro compromiso con un entorno laboral respetuoso y saludable para todos.

Conoce todos los detalles en el siguiente archivo:

Descargar PPT

INGRESO DE NUEVOS CLIENTES

DESDE 2DO SEMESTRE

- Parques y Cementerios Curicó
- David del Curto
- VGM Consultores
- Molina Victoria

- Fraens SpA
- Diligence
- Hotel Radisson Curicó
- Acacios S.A.

- Mare Chile S.A
- Layher
- Inversiones JR SpA
- Consultora Play Solution SPA

- Agroecologia Limitada
- Terra Riegos SPA
- Yolo Group SpA

- Corporacion Municipal de Desarrollo Productivo y Turismo de Molina
- Vilanova Servicios SA (Cecinas Soler)
- H Export SPA

NUEVOS PRACTICANTES

Estamos encantados de tener a un grupo de estudiantes que se unen a Tibox para aprender y aportar en diferentes áreas.

Lisette Ahumada
Área: Administración y Finanzas
Cargo: Asistente Contable
Carrera: Ingeniería en Adm. de Empresas

Trinidad Garay
Área: Consultoría TI
Cargo: Consultoría TI
Carrera: Ingeniería Informática

Nicole González
Área: MOCE
Cargo: Ingeniería de Soporte TI
Carrera: Ingeniería Informática

Sergio Navarro
Área: MOCE
Cargo: Consultor
Carrera: Ingeniería Civil en Computación

Daniel Muñoz
Área: Analítica BI
Cargo: Consultor UX/UI
Carrera: Ingeniería en Desarrollo de Videojuegos y realidad virtual

Romina Fernández
Área: Analítica BI
Cargo: Analítica BI
Carrera: Ingeniería Civil en Computación

Esperamos que su experiencia en Tibox sea provechosa y que su paso por nuestra empresa les brinde conocimientos y vivencias que fortalezcan su futuro profesional.

CUMPLEAÑOS

FEBRERO

- Juan Gutiérrez — 09
- César Medina — 11
- Franco Millanes — 19

MARZO

- Fernando Cáceres — 06
- Juan Abella — 09
- Claudio Manríquez — 27
- Mónica Espinosa — 29

Día Libre
por cumpleaños

Recuerda que todos los trabajadores tienen un día libre por su cumpleaños.

(previa coordinación con su jefatura)

¡Disfruta tu día!

CONOCIENDO A UN TIBOXINO

René Pérez

De Venezuela a Curicó...
con escala en Tibox!

René llegó a Tibox hace un año como practicante, y en febrero celebrará su primer aniversario como parte oficial del equipo de servicio y soporte técnico. Es un profesional dedicado, pero también un maestro en darle vida nueva (y muchas veces excéntrica) a laptops viejas.

Hobbies y Pasiones

Cuando no está resolviendo problemas técnicos, René se sumerge en sus pasiones: videojuegos, literatura de horror y música instrumental. Ah, y si lo ves gastando "cantidades inexcusables de plata" en laptops olvidadas, no lo juzgues... es su hobby.

Sus razones para todo

¿Por qué trabaja? Por su gata.
¿Por qué estudia? Por su gata.
¿Por qué se levanta todas las mañanas? Por su gata. 😸
(Sí, lo dejamos claro: es su mundo).

Filosofía de vida

René tiene una visión simple pero profunda: "En la vida, solo hay dos cosas verdaderamente inescapables: la muerte y los impuestos."

Dato curioso

Cuando era niño, sus padres decían que veía fantasmas. Aunque René no sabe por qué llegaron a esa conclusión, ¡definitivamente nos deja con curiosidad!

CONOCIENDO A UNA TIBOXINA

Ignacia Torres

Pasión y Reflexiones

Desde los Niches, Curicó, Ignacia ha encontrado su lugar en Tibox, donde lleva 8 meses en el área de contabilidad. Comenzó su aventura con nosotros el 23 de abril de 2024, demostrando día a día su compromiso y entusiasmo.

Pasión por la lectura

Para Ignacia, leer no es solo un hobby; es un refugio, una compañera fiel que la acompaña en los momentos de alegría y también en los desafíos. Los libros le regalan emociones auténticas: risas, lágrimas y reflexiones profundas.

Sabores que la representan

¿Su debilidad? Hamburguesas y Coca-Cola, sin lugar a dudas. Pero en el corazón de sus preferencias está la cazuela preparada por su mamá, especialmente cuando tiene zapallo y choclo. "Aquí no hay nada light", confiesa entre risas.

Su mantra de vida

"Mientras tengas vida, tienes el poder de levantarte y avanzar. Porque cuando tocas fondo, lo único que queda es subir."Ignacia nos recuerda que, incluso en los momentos más oscuros, siempre hay una luz que nos guía hacia adelante.

Reflexión sobre la vida y la familia

"La vida puede cambiar en un segundo. Valora cada instante con quienes amas, porque los momentos que compartimos hoy serán los recuerdos que llenarán nuestro corazón mañana."

Un mensaje inspirador

"En esta vida soy Ignacia, en la próxima, quién sabe. Vive con propósito, deja huella y nunca olvides tus raíces, porque ellas son tu fortaleza."

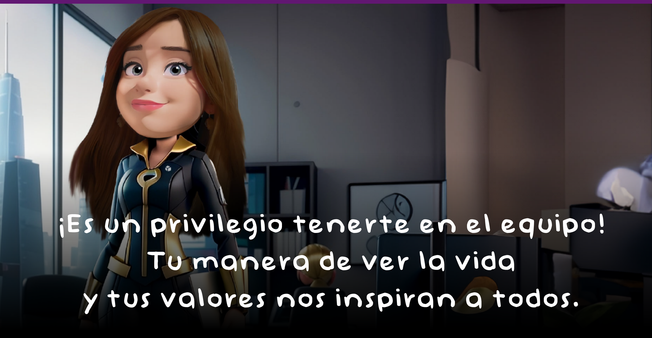

RECORDATORIOS

OJO!!

Solicitud de medio día

Para solicitar un medio día, este debe realizarse a través de un formulario físico.
La jefatura deberá marcar si autoriza o no la solicitud.

El formulario debe ser llenado a mano por el colaborador, con firma y huella.

DESCARGA TU FORMULARIO ACÁ

Días administrativos

Las personas con contrato indefinido tienen dos días administrativos al año, los cuales no son acumulables de un año a otro.

Estos días no pueden tomarse juntos, salvo en casos excepcionales, y pueden ser utilizados también en medios días administrativos si es necesario.

Descuentos por atraso

Recuerda que los descuentos por atraso se aplican desde el minuto 1 de retraso. Es importante que verifiques constantemente tu marcación diaria para asegurarte de que esté correcta.

Limpieza de refrigeradores los viernes

Los días viernes, por favor asegúrate de llevar lo que queda en el refrigerador para que quede limpio para la próxima semana.

Para nosotros conocer tus intereses es de suma importancia. Cuéntanos si tienes alguna idea que podamos incluir en el boletín o algún tema del que quieras conocer.

IR AL FORMULARIO